

Domination

Интеллектуальное видеонаблюдение



Модуль видеоаналитики Domination «Детектор саботажа»



Увеличьте эффективность системы видеонаблюдения с помощью модуля видеоаналитики Domination «Детектор саботажа».

Использование модуля видеоаналитики «Детектор саботажа» Domination поможет вовремя проинформировать оператора о нетипичном изменении сцены в кадре видеокамеры.





Детектор саботажа

Описание видеоаналитики

Детектор саботажа - позволяет выявлять проблемы работоспособности видеокамер (расфокусировка, засветка, заслонение/затемнение), которые могут привести к полной или частичной потере видеоданных. При обнаружении таких проблем система информирует пользователя о факте их возникновения.

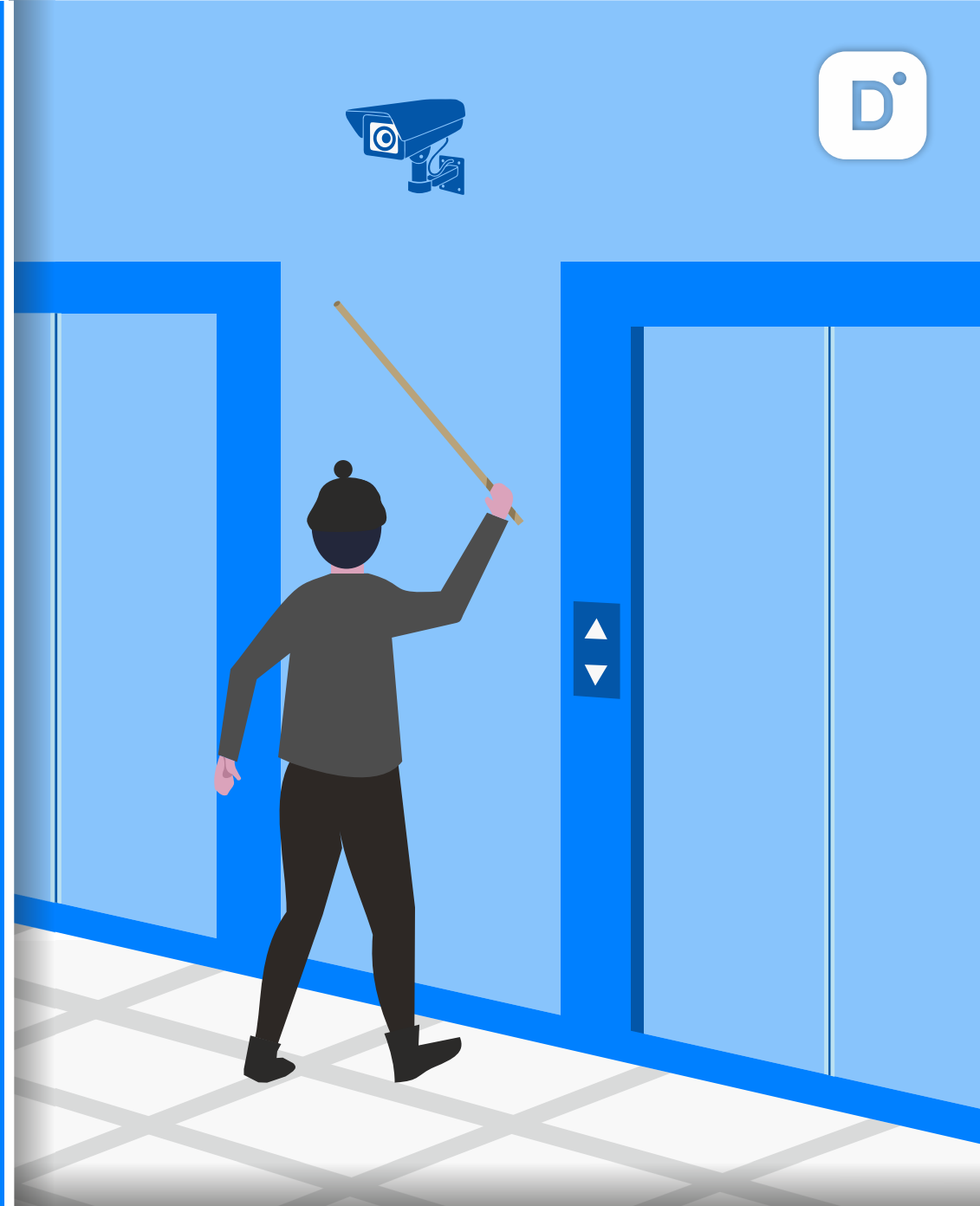

Модуль может быть полезен в первую очередь на местах массового скопления людей (объекты транспортной инфраструктуры, вокзалы, и др.) где видеокамеры находятся в доступности к человеку и существует вероятность возможного нарушения работы камеры.



При масштабных системах видеонаблюдения при даже нескольких сотнях камер, оператору уже сложно заметить, если кто-то перекроет объектив камеры, засветит ее или отвернет в другую сторону. При помощи такого модуля система domination мгновенно отследит это событие и оповестит оператора об инциденте.



Расфокусировка

Срабатывает при потере резкости изображения в связи с загрязнением объектива, образованием конденсата на оптике камеры и т.д.

Засветка

Регистрирует направленный в объектив луч яркого света. Применяется для определения случаев засветки матрицы фоточувствительных элементов, приводящих к временной неработоспособности камеры.

Заслонение/затемнение

Реагирует на заслонение изображения в случаях закрытия объектива, выхода из строя устройства освещения.



Банковская
сфера

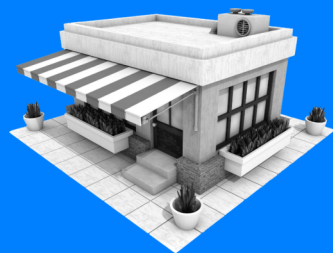

Розничные
магазины



Офисы

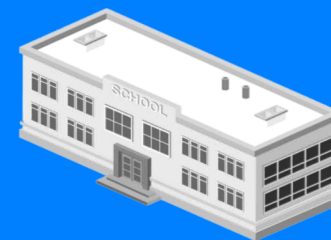

Образовательные
учреждения

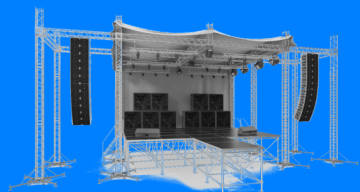

Мероприятия
(форумы, выставки)

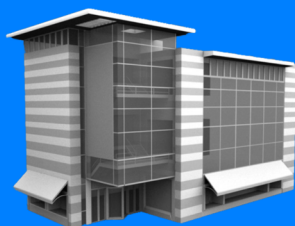

Торговые
центры



Промышленные
предприятия

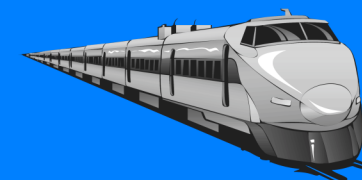

Ж/д вокзалы



Аэропорты



Объекты
«Безопасный город»

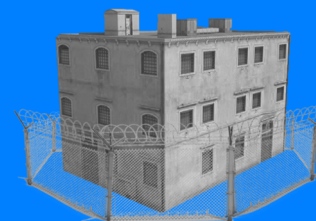

Объекты ФСИН



Жилищные
комплексы



Настраивать реакцию на любое событие по отдельности - вывести камеру на тревожный монитор, подать сигнал тревоги, открыть или закрыть дверь



Записывать время события в архив видеосервера



Показывать снимок нарушителя на мониторе оператора наблюдения



Быстро воспроизводить запись за несколько секунд до начала этого события



Искать события в архиве видеосервера по группе камер и за указанный промежуток времени



IP-камера

Любая IP-камера, видеонаблюдения совместима с видеосервером Domination



Видеосервер
Domination

Видеосервер
Domination



Сервер
видеоаналитики

Сервер видеоаналитики или компьютер под управлением ОС Windows, на котором будет происходить анализ видео.

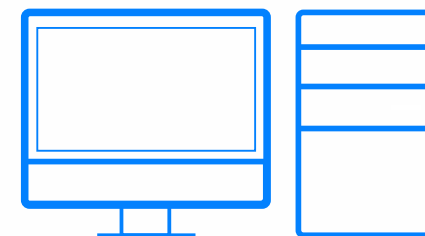

Компьютер
оператора
видеоаналитики

Компьютер оператора видеонаблюдения с установленной программой «Видеоклиент Domination», на котором отображаются события видеоаналитики.



Установка камеры:

- высота подвеса – любая

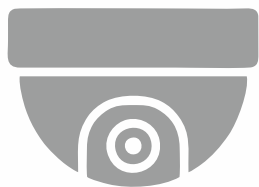

Параметры камеры:

- разрешение мин. 640x480
- мин. FPS = 15.

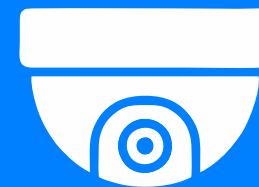

Условия эксплуатации:

- в помещении и на улице
- хорошее равномерное освещение

Чтобы получить на тест модули видеоаналитики Domination вам необходимо заполнить анкету:



Круглосуточная поддержка
8 800 700 20 95
support@domination.one
domination.one

Бесплатный тест на 3 месяца

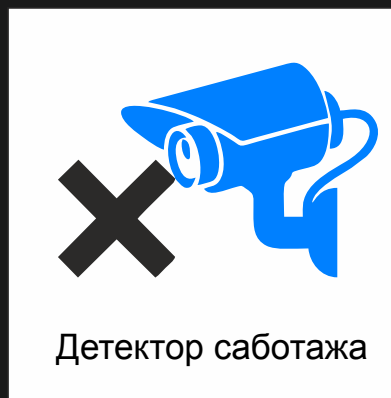

Детектор лиц



Вторжение в зону



Подсчет посетителей



Детектор периметра и пересечения линии



Детектор огня



Детектор дыма



Тепловые карты



Распознавание автомобильных номеров

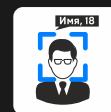

Распознавание лиц



Оставленные и забранные предметы



Детектор громкого звука



Контроль скорости и направления

Новинки!



Детектор человека



Контроль активности оборудования

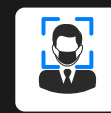

Контроль наличия маски

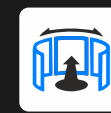

Развертка Fish Eye



Подсчет уникальных посетителей

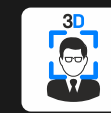

Распознавание лиц 3D

Получи на тест модули видеоаналитики Domination

